

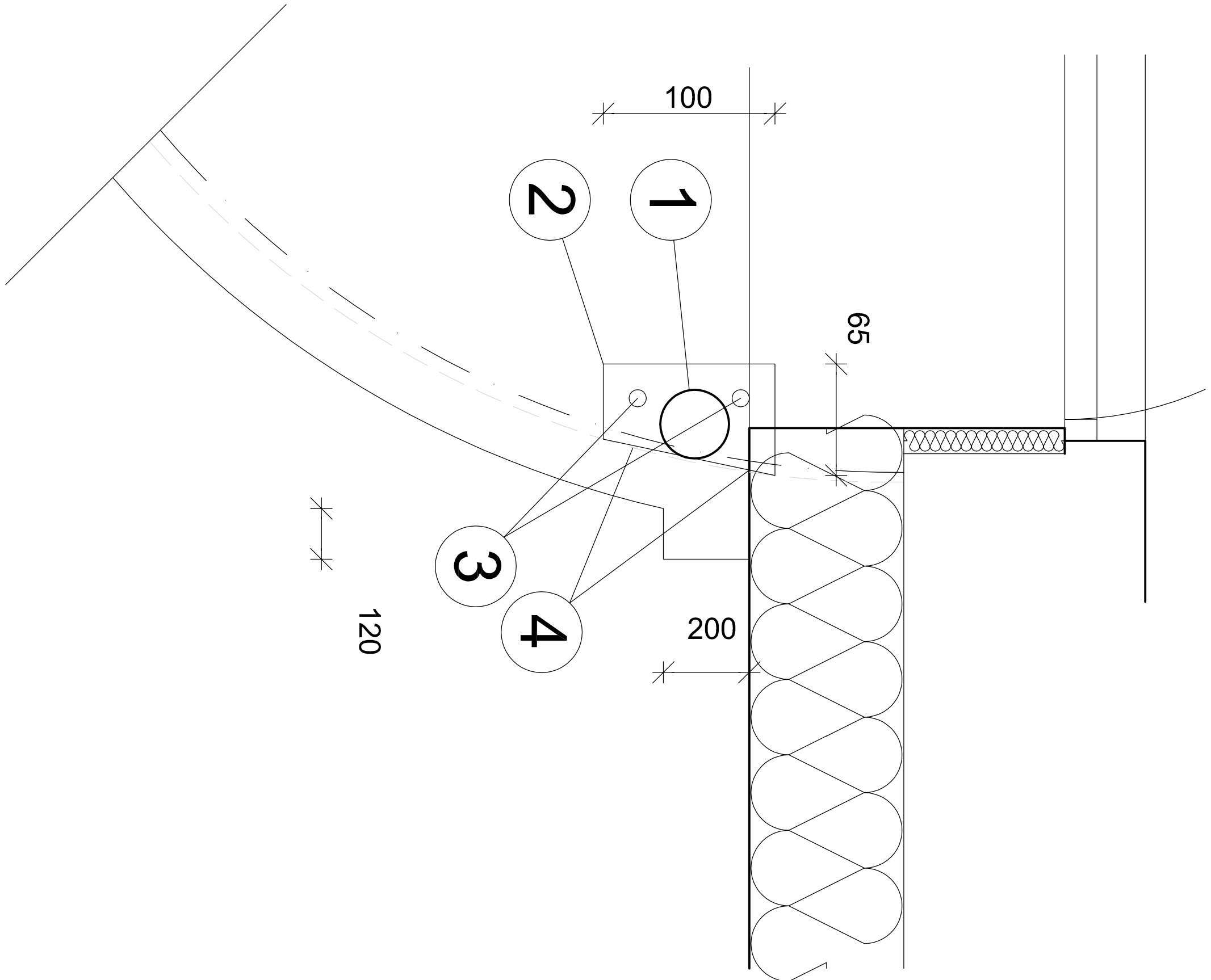

DETAIL SLOUPKU ZÁBRADLÍ
1:5



1. Posun krajových sloupků se zakřivením výřizkového pole
2. Ocelové plotě přivřeno ke stávajícímu sloupku
3. Plotě kotvena chemickými kotvami do stávající žb konstrukce balkónu
4. Plotě přivodeno ke stávající ocelové pásovně lemuující stávající balkon

 JK-STAVPROJEKT, s.r.o.		Ing. Josef Kregl		tel : 389 822 663	
IČO : 26112779, DIČ : CZ 26112779		PALACKÉHO 106/II, TŘEBONŮ		mobil : 602 414 723	
vlastník :		Město TřebonŮ, Palackého nám. 46, TřebonŮ II, 37901 TřebonŮ		www.atelier-kregl.cz	
uživatel :		Město TřebonŮ, Palackého nám. 46, TřebonŮ II, 37901 TřebonŮ		vyhotoveno :	
akce :		SNÍŽENÍ ENERGETICKÉ NÁROČNOSTI OBJEKTU DPS TŘEBONŮ		rozřko autorizace :	
Místo stěby :		parcelní číslo 613/2, 623/2; k.ú. TřebonŮ 17702301			
objekt :		DPS TŘEBONŮ CHELČICKÉHO I			
Zodpovědný projektant :		DETAIL SLOUPKU ZÁBRADLÍ			
Ing. Josef Kregl		Projektant :		Výpracoval :	
Autizovaný název pro pozemní stěby		Ing. Josef Kregl			
číslo zakázky :		služení PD :		mřítko :	
pro výběr zhotovitele		datum :		1:5	
		12.2015		formát :	
		1 x A4		číslo výkresu :	
				D 1.1.20	